

# 福島県復興支援観光バスツアー 参加者募集

企画：伊勢崎市観光物産協会  
実施：(株)群馬トラベルエージェンシー (群馬県知事登録第2-207号)

大震災からの復興に向け、がんばる福島に、少しでも貢献できればと、今年も行きます、復興支援観光バスツアー！今回はNHK大河ドラマ「八重の桜」の世界を体験できる「ハンサムウーマン八重と会津博大河ドラマ館」も見学します。

期 日：11月13日(水) ・参加費：お一人7,000円 ・募集人員：84人 (大型バス2台)  
集合時間：午前6時45分 ・集合場所：伊勢崎市文化会館 (昭和町3918)

## ツアーコース

7:00発 伊勢崎市文化会館 貸切バス(約3時間45分) 10:45頃 会津武家屋敷 見学・昼食 貸切バス(約15分)

13:00頃 会津武家屋敷内の九曜亭 昼食は会津武家屋敷内の九曜亭 イメージです。メニューは一部変更されることがあります。

13:00頃 館内にドラマのセットを再現、撮影で使用した衣装や小道具などの展示、登場人物紹介やドラマの時代背景などをパネルで解説、ミニシアターでは出演者からのメッセージやメイキング映像、さらに最新技術を駆使したインタラクティブなアトラクションなどなど、盛りだくさんのコンテンツで大河ドラマの世界を体験できます。

19:00頃着 伊勢崎市文化会館 貸切バス(約3時間45分) 13:45頃 鶴ヶ城 見学(約5分) 13:00頃 ハンサムウーマン八重と会津博大河ドラマ館 見学

## お申し込み方法

往復はがきに以下の要領で必要事項を記入して郵送してください。  
【申込締切】10月11日(金)必着

返信 000-0000	返信 372-8501
代表者の郵便番号・住所 〇〇〇〇〇〇様 伊勢崎市〇〇〇町〇〇	伊勢崎市役所内 伊勢崎市今泉町二丁目 四一〇
参加者全員の住所・氏名・年齢・電話番号(携帯電話をお持ちの方は携帯電話番号)を記入、グループで申し込みの場合は代表者に〇印をつけてください。	何も書かないでください。

## お申し込みにあたっての諸注意

※1グループ4人以内とし、複数枚でのお申し込みはご遠慮ください。  
※1個人が複数枚お申し込みいただいた場合は、無効とさせていただきます。  
※保険加入の都合上、必ず参加者ご本人のお名前でお申し込みください。  
※お申し込み多数の場合は、抽選とさせていただきます。  
※バス内は禁酒・禁煙です。  
※参加費には昼食代、施設入館料、保険料も含まれています。  
※時間は交通状況により変更になる場合があります。

## お出がけの秋!! プレゼントクイズ

- Q1 笑顔輝く観光大使、第28代●●ひまわりが誕生しました。
- Q2 今年も両毛線を走る! S L C ●●20号!!
- Q3 伊勢崎の秋夜をロウソクの灯りで照らす「いせさき燈●会」
- Q4 10月27日開催! いせさきもんじゃまつりと●・伊勢崎グルメ大集合!!

賞品番号 ① ベスト・タンゴ! ペアチケット (3名様) 未就学児の入場はご遠慮ください。  
日時: 10月25日(金) 18:30開演  
会場: 伊勢崎市文化会館  
提供: (公財)伊勢崎市公共施設管理公社

賞品番号 ② いせさきもんじゃまつりと新・伊勢崎グルメ大集合!! で使えるお買物券 (10名様) (300円券×2枚)  
見本  
提供: いせさきもんじゃまつりと新・伊勢崎グルメ大集合!!実行委員会

賞品番号 ③ バスボールの中からSLフィギュアが出てくるよ!  
提供: (株)J R 東日本高崎支社

賞品番号 ④ 華蔵寺公園遊園地のりもの券 (1,000円分) (10名様)  
提供: 華蔵寺公園遊園地

【応募方法】はがきに住所、氏名、電話番号、クイズの●●に入る言葉、希望賞品番号(1つ)、たよりの感想を一言添えて、下記宛てにご応募ください。賞品を抽選でプレゼントします。当選者の発表は、賞品の発送をもってかえさせていただきます。

【宛先】〒372-8501 伊勢崎市今泉町2-410 伊勢崎市観光物産協会事務局 「お出がけの秋!!プレゼントクイズ係」  
【締切】10月11日(金)必着

事務局こぼれ話  
暑い暑い夏が終わり、ミスひまわりも、第27代から第28代へとバトンタッチしました。伊勢崎市の顔として、まつりやイベントで大活躍されました第27代ミスひまわりの大石さん、須野原さん、茂木さん、この一年間、お疲れさまでした! また、みなさん、新しいミスひまわりにも引き続き応援よろしくお願いします! (み)

# 伊勢崎市 平成25年9月16日(月・祝)第58号 観光物産協会だより

http://www.isesaki.ne.jp/kankoukyoukai

## 第28代ミスひまわり決定!

### 新・ミスひまわりのご紹介

9月7日に行われたコンテストで選ばれた第28代ミスひまわりの3人を紹介します。1年間、市の公式行事をはじめとして様々な場所で伊勢崎をPRする観光大使として活躍します。応援よろしくお願いします!!



ひらま みほ  
氏名 平間 美穂 さん  
趣味 旅行、DVD鑑賞  
星座 牡羊座  
好きな食べ物 ラーメン・お寿司  
抱負 ひまわりに負けない明るさと笑顔で伊勢崎市をPRできるように頑張ります!!



まきの しおり  
氏名 牧野 菜里 さん  
趣味 料理、旅行、買物  
星座 山羊座  
好きな食べ物 パスタ・ケーキ  
抱負 伊勢崎市の魅力を多くの人に伝えられるよう、元気に明るく頑張りたいと思います!!



ふくしま あすか  
氏名 福島 明佳 さん  
趣味 おかしづくり  
星座 双子座  
好きな食べ物 甘いもの  
抱負 1年間、伊勢崎市のPRを”ひまわり”のような笑顔で一生懸命していきたいです。



▲第27代ミスひまわりコンテスト



いせさきもんじゃまつり



いせさき七夕まつり 装飾コンクール



ダンピアいせさき いせさきまつり



ミスひまわり写真撮影会



▲第28代ミスひまわりコンテスト

第27代ミスひまわりの大石さん、須野原さん、茂木さん1年間お疲れ様でした。



# SL「C61 20」が伊勢崎に帰ってくる

華蔵寺公園遊園地に36年間展示保存されていたSL「C61 20」が、平成23年に復活。昨年に引き続き、ふるさと伊勢崎に里帰りいたします。

今年も11月3日(日・祝)に快速SL・ELいせさきとして、その雄姿を伊勢崎に現します。

- 【運転日】平成25年11月3日(日・祝)
- 【列車名】快速SLいせさき・ELいせさき
- 【区間】高崎駅～伊勢崎駅(往復)

## 「SL・ELいせさき」の指定席券(ペア)プレゼント

大人気で入手困難な「SL・ELいせさき」の指定席券を伊勢崎市民の皆様へペアでプレゼントいたします。レトロな列車で普段と違う両毛線の旅をお楽しみください。

【応募できる人】次の①～③を全て満たす人

- ①伊勢崎市在住の人。
- ②2人1組で乗車できる人。
- ③当日、高崎駅から乗車し、往復乗車できる人。

【数量】2人1組で44組  
【応募方法】往復はがきに右記の要領で記入し、郵送してください。

※応募者多数の場合は抽選とさせていただきます。

※当日の乗車運賃はプレゼントの指定席券に含まれておりません。自己負担となります。

【運転時刻】  
●SLいせさき  
高崎駅発9:56 伊勢崎駅着10:59  
●ELいせさき  
伊勢崎駅発13:57 高崎駅着14:52

【往復はがきの書き方】応募締切 10月11日(金) 必着

郵便往復はがき 返信 記入住所氏名を 記入してください。	「SL・ELいせさき」指定席券(ペア)希望 代表者氏名 住所 年齢 性別 電話番号 同乗者氏名 年齢 性別	郵便往復はがき 往信 伊勢崎市役所内 伊勢崎市観光物産協会 「SL・ELいせさき」指定席券(ペア)プレゼント係	※この面には何も記入 しないでください。
---------------------------------------	---	---	-------------------------

## 応募上の注意

※応募は1人1通に限り、1人で複数応募された場合は無効とさせていただきます。  
※未就学児は座席が必要ない場合、指定席券も必要ありません。  
※お1人様での応募は抽選の対象外とさせていただきます。  
※プレゼントの指定席券は当選者のみ有効です。  
※当選者の発表は、10月中旬にはがきを郵送します。  
※「SL・ELいせさき」の指定席券は、運転日当日に高崎駅で当選はがきと交換いたします。  
※いただいた個人情報は「SL・ELいせさき」指定席券プレゼントのみに使用いたします。  
※列車内には撮影が入り、テレビ放映や宣伝物に使用される場合がありますので、あらかじめご了承ください。

## 第44回伊勢崎市民号

### 富士山西北麓周遊と身延山久遠寺・下部温泉の旅

期日10月27日(日)～28日(月)1泊2日 募集人員120名  
行程:【1日目】伊勢崎駅→熱海=十国峠=白糸の滝=あさぎり高原=下部温泉(泊)【2日目】下部温泉=身延山久遠寺=西湖いやしの里=河口湖=ワイン工場=石和温泉駅→伊勢崎駅  
旅行代金:おひとり35,000円(1部屋の利用人数により割増あり)  
申込み・問合せ:JR伊勢崎駅 Tel.21-0045

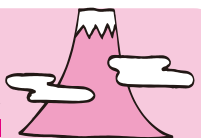

## いせさきもんじゃまつりと新・伊勢崎グルメ大集合!!

当市で古くから親しまれてきた「もんじゃ」をはじめ、「焼きまんじゅう」、「おっきりこみ」や「神社コロッケ」などのご当地グルメ、伊勢崎玉村地域の新たなご当地グルメ候補となる新メニューや物産、農産物が一堂に集まり、約70店の模擬店が並び来場者を楽しませます。

また、グルメ以外にもステージイベントでは、キッズダンスや県内のご当地キャラクター「ぐんまちゃん」「たまたん」「もじゃろー」などが登場予定!アトラクションコーナーでは巨大遊具や体験イベントなど子どもも楽しめるイベント満載です。

期日:10月27日(日)  
時間:10:00～15:00まで  
場所:伊勢崎オートレース場内  
主催:いせさきもんじゃまつりと新・伊勢崎グルメ大集合!!実行委員会  
問合せ:伊勢崎商工会議所青年部事務局 Tel.24-2211  
伊勢崎市経済部文化観光課 Tel.27-2759

会場であってるよ～



※昨年はいせさきもんじゃまつりの様子

## 芭蕉の句碑めぐりバスツアー

日時:11月9日(土)9:15～16:30  
参加料:1,000円(昼食代、保険料)  
集合・解散:JR伊勢崎駅南口  
募集人員:36人  
申込期限:10月25日(金)必着  
申込方法:下記のとおり往信はがきにて申込み下さい。はがき1枚で2名まで申込み可。  
問合せ:観光ボランティア伊勢崎まちガイド  
Tel・Fax:24-9315(伊比正栄)

郵便往復はがき 返信 記入住所氏名を 記入してください。	あなたの住所、氏名、年齢、電話番号をお書き下さい。	郵便往復はがき 往信 伊勢崎市山王町三五 句碑めぐりツアー 伊比正栄 行	※この面には何も記入 しないでください。
---------------------------------------	---------------------------	---	-------------------------

## 光のページェント とうかえ いせさき 燈華会

10/19(土)・20(日) 10:00～20:30  
ロウソクの点灯時間は17:30～20:30

ろうそくの灯りがいせさきの秋を飾る「いせさき燈華会」も、平成17年の開催から今年で9年目となります。

いせさき明治館周辺をメイン会場に、オリジナル「灯ろう」を含むろうそく3,000個が秋の夜を美しく際立たせます。

サブ会場である赤石楽舎では、歴史遺産である旧時報鐘楼のライトアップとろうそくの灯りのコラボレーションが、幽玄な雰囲気醸し出します。



当日17:30からのロウソクの点火は、どなたでも参加できますので、ぜひ体験してみてください!

燈華会と同日に開催!

★予約受付:9月17日(火)から開始します



- 日程:10月19日(土)・20日(日)
- 定員:各日女性20人+男女ペア2組
- 参加料:3,000円 ※髪結いは別途1,000円
- 着付け時間:正午～順次
- 着付け場所:赤石楽舎(北小学校内)
- 予約・問合せ:Tel.27-2759(文化観光課)

## 燈華会 主なイベント

- 企画展「銘仙アーティスト 木島一雄メモリアル」  
19日(土)・20日(日) 10:00～20:00 いせさき明治館
- 群馬交響楽団メンバーによる 弦楽四重奏の夕べ  
19日(土) 18:00～19:00 赤石楽舎
- 阿波踊り 明治館前通り  
19日(土) 19:15～19:45 【燈華連ときらく連】  
20日(日) 16:00～17:30 【上州高崎どですけ連】
- チャリディング いせさき明治館前  
20日(日) 15:30～16:00 【熊谷チャリディングチーム】
- 音楽の夕べ(ジャズ演奏) 伊勢崎神社境内  
20日(日) 18:00～19:00 【伊勢崎SMC】

## アンティーク銘仙市開催!

日時:10月19日(土)・20日(日)  
13:00～20:00  
会場:伊勢崎神社

## 交通規制のお知らせ

明治館通り周辺は19日・20日の両日ともに15:00～21:00まで交通規制区域となりますので、ご注意ください。

## ☆ イベントカレンダー ☆

9月	10月		11月
<b>いせさき花火大会</b> [日時]9月28日(土) 18:30～19:30(打上時間) ※荒天の場合は29日(日)に順延 [打上会場]ラブリバー親水公園うぬぎ [観覧会場]西部公園、仮称スポーツ広場、伊勢崎オートレース場 ほか [問合せ]文化観光課 Tel.27-2759	<b>あかほり小菊の里</b> [開園期間]10月13日(日)～11月10日(日) [場所]磯町412-3 ※「小菊の里まつり」を10月20日(日)に開催。 [問合せ]赤堀経済振興室 Tel.62-1151	<b>緋の郷交流まつり</b> [日時]10月20日(日) 10:00～15:00 [場所]波志江沼環境ふれあい公園 [問合せ]市民活動課 Tel.61-6712	<b>宮郷公民館コスモスまつり</b> [日時]10月19日(土) 10:00～15:00 [場所]田中島町1164(公民館・コスモス畑) [問合せ]宮郷公民館 Tel.25-2356
	<b>第26回 あずま産業祭</b> [日時]11月3日(日・祝) 10:00～15:00 [場所]あずま総合運動公園 [問合せ]あずま経済振興室 Tel.62-1311	<b>榊祭あかほり2013</b> [日時]11月4日(月・休) 10:00～15:00 [場所]赤堀コミュニティひろば [問合せ]赤堀経済振興室 Tel.62-1151	<b>第34回さかい産業祭</b> [日時]11月10日(日) 10:00～15:00 [場所]境ふれあいパーク、境総合文化センター(小ホール) [問合せ]境経済振興室 Tel.74-1111
	<b>伊勢崎菊花大会</b> [日時]11月1日(金)～20日(水) [場所]華蔵寺公園 石畳特設会場 ※11月6日(水)は審査会の為、見学はできません。 [問合せ]文化観光課 Tel.27-2759	<b>小泉コスモス畑</b> [見頃]10月中旬から [場所]小泉町大鳥居周辺 ※「コスモスまつり」を10月19日(土)20日(日)10:00～15:00に開催。 [問合せ]あずま経済振興室 Tel.62-1311	

## まちなか夕市

[日時]10月12日(土)・11月9日(土) 12月14日(土) 13:30～15:00(全日程とも)  
[場所]アイオー信用金庫大手町支店南側公共用地(大手町)  
[問合せ]商工労働課 Tel.27-2754

## いせさき軽トラ市

軽トラックの荷台で野菜や果物、加工品や工芸品等を販売します。  
[日時]9月21日(土)・10月19日(土) 11月16日(土) 8:30～11:30(全日程とも)  
[場所]明治館東側市道南北の通り(織物組合東側交差点)～からくり時計前交差点  
[問合せ]伊勢崎商工会議所商業課 Tel.24-2211

## 伊勢崎地方卸売市場 新鮮市

マグロ詰め放題、模擬せり、大抽選会、フリーマーケットなどが行われます。  
[日時]11月16日(土) 9:00～12:00  
[場所]伊勢崎地方卸売市場(アピタ東店南)  
[問合せ]伊勢崎地方卸売市場 Tel.50-8118

## いせさき明治館イベント

[開催場所]いせさき明治館  
[開館時間]10:00～17:00  
※月・火休館(祝日は除く)  
[問合せ]いせさき明治館 Tel.40-6885  
『銘仙アーティスト 木島一雄メモリアル』  
[日程]10月18日(金)～11月4日(月・休)  
※いせさき燈華会開催期間中(10月19日、20日)のみ、20:00まで開館いたします。  
『銘仙で菊見展 紅葉狩りいか』  
[日程]11月9日(土)～12月23日(月・祝)

## 伊勢崎市観光ポータルサイト 2013

募集作品:自然・風景の部、まつり・イベントの部、(部門)ミスひまわりの部、花火の部  
応募期間:10月17日(木)まで  
応募方法:応募要項に付属の応募票を写真裏面に貼り付け下記応募要項取扱い先へ提出して下さい。  
※応募要項は市文化観光課、各支所経済振興室、写真材料商組合加盟店、フジカラープロフォトセンター取扱店にあります。  
※応募要項は、市観光物産協会ホームページからダウンロードすることも出来ます。  
**入賞作品展示**  
会場:伊勢崎市文化会館(昭和町3918)  
期間:12月5日(木)～18日(水)